Nome_____ Data_____

Fórmulas de Compasso e Contagem VI

Adicione as barras de compasso faltantes em cada exercício. Escreva a contagem abaixo das notas e então bata o ritmo enquanto conta em voz alta.

Lembre-se de verificar a fórmula de compasso ao começar cada exercício.

Valores rítmicos:
- Uma colcheia (♪) = 1/2 tempo
- Uma semínima (♩) = 1 tempo
- Uma mínima (𝅗𝅥) = 2 tempos
- Uma mínima pontuada (𝅗𝅥.) = 3tempos
- Uma semibreve (𝅝) = 4 tempos

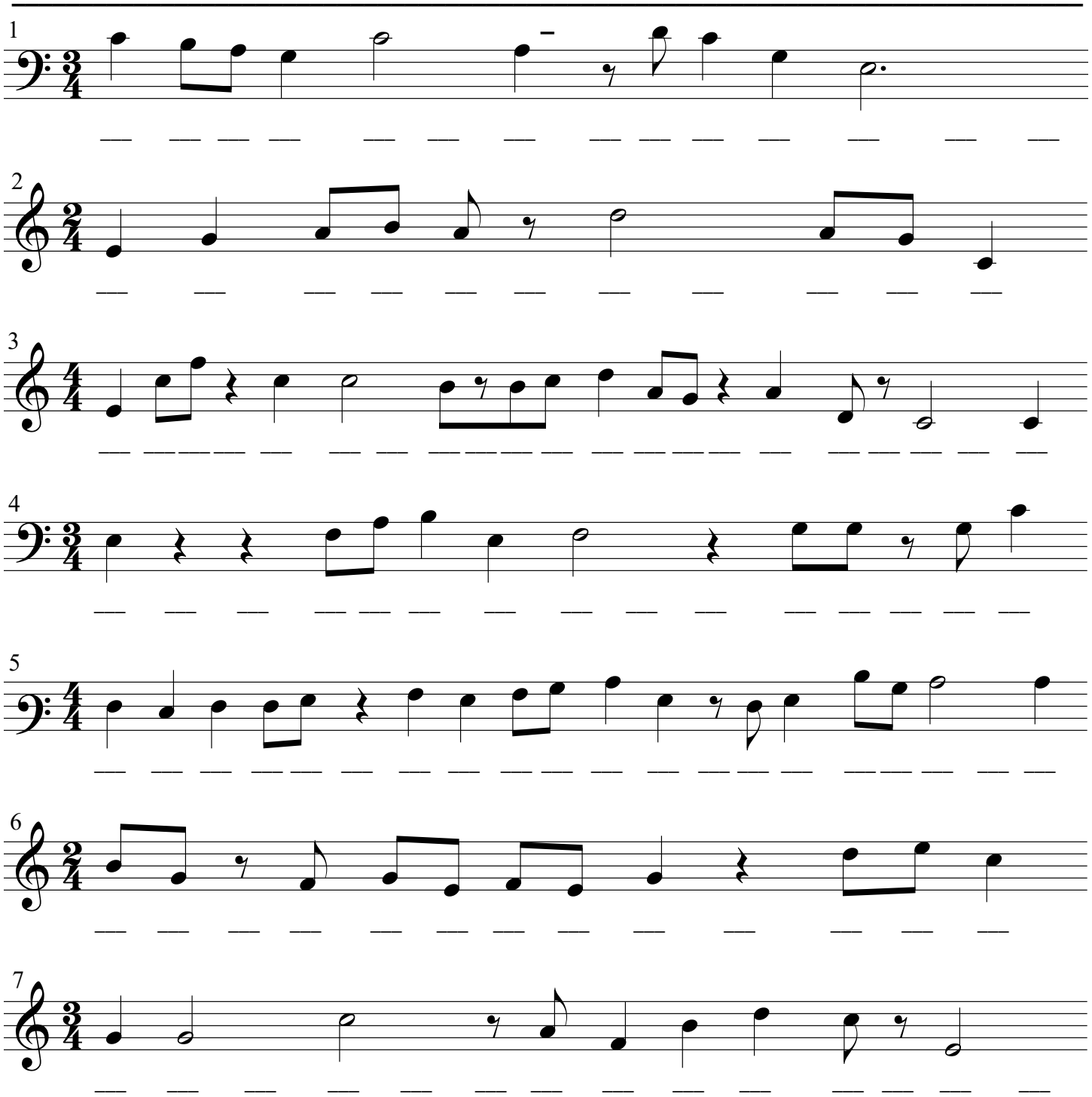

Finale® Worksheets, Copyright © 2009 by MakeMusic, Inc.
MakeMusic grants permission to duplicate this worksheet for non-profit, educational use only, provided each copy includes this copyright notice.
Copies may not be sold or included in any materials offered for sale to the general public.