Nome_____ Data_____

Fórmulas de Compasso - $\frac{6}{8}$

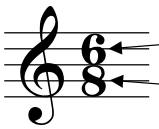

Na fórmula $\frac{6}{8}$ há seis tempos em cada compasso.
A colcheia dura um tempo.

Valores rítmicos
- Uma semicolcheia (𝅘𝅥𝅯) = 1/2 tempo
- Uma colcheia (𝅘𝅥𝅮) = 1 tempo
- Uma semínima (𝅘𝅥) = 2 tempos
- Uma semínima pontuada (𝅘𝅥.) = 3 tempo
- Uma mínima pontuada (𝅗𝅥.) = 6 tempos

* Dois tempos com seis subdivisões de tempo [NT]

---

1. Bata o ritmo enquanto conta os tempos em voz alta.

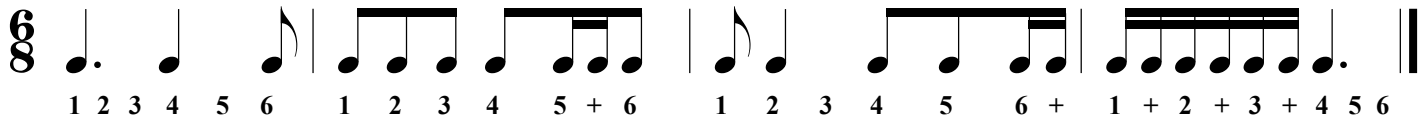

2. Escreva a contagem abaixo das notas e depois bata o ritmo enquanto conta os tempos em voz alta.

3. Escreva a fórmula de compasso $\frac{6}{8}$ depois da clave.
Escreva a contagem abaixo das notas e depois bata o ritmo enquanto conta os tempos em voz alta.

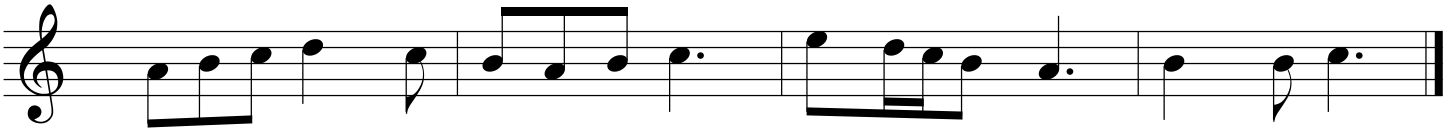

4. Escreva a fórmula de compasso $\frac{6}{8}$ após a clave. Escreva a contagem abaixodas notas.
Desenhe as barras de compasso que faltam.

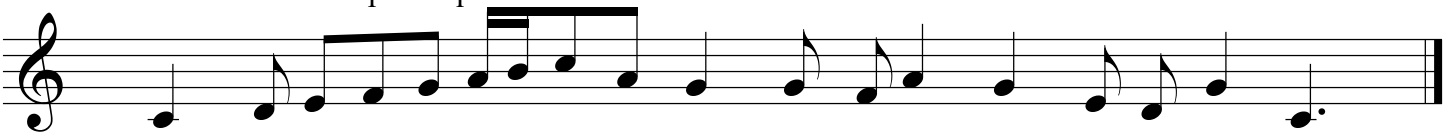

5. Escreva a contagem abaixo das notas e adicione as barras de compasso que faltam.

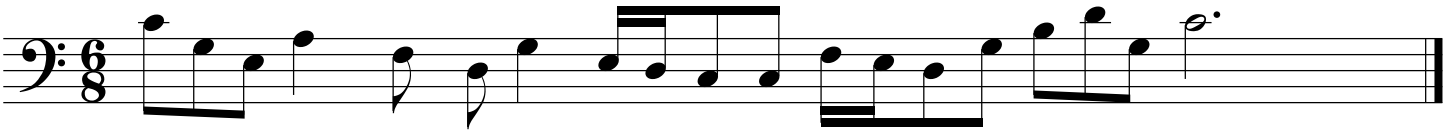

Finale® Worksheets, Copyright © 2009 by MakeMusic, Inc.
MakeMusic grants permission to duplicate this worksheet for non-profit, educational use only, provided each copy includes this copyright notice.
Copies may not be sold or included in any materials offered for sale to the general public.