

A Pauta - Clave de Fá

Uma **clave** aparece no início de cada pauta. A clave mostrada aqui é a **clave de Fá**.

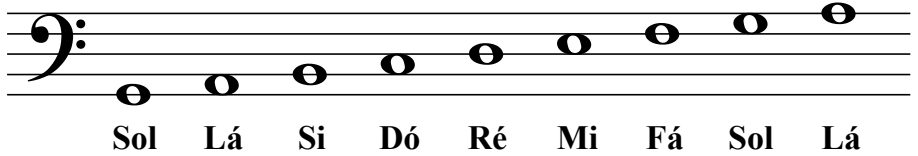

Cada nota na clave de Fá tem um nome.



1. Pratique o desenho da clave de Fá cobrindo as linhas guia. Desenhe mais cinco no espaço restante.

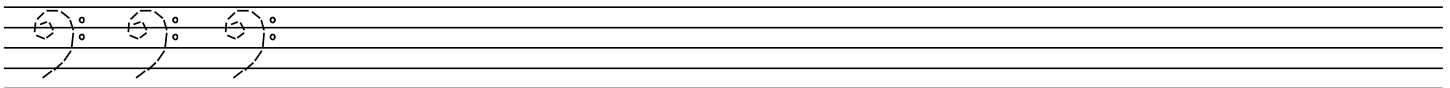

2. Desenhe uma clave de Fá no início da pauta e escreva o nome de cada nota.

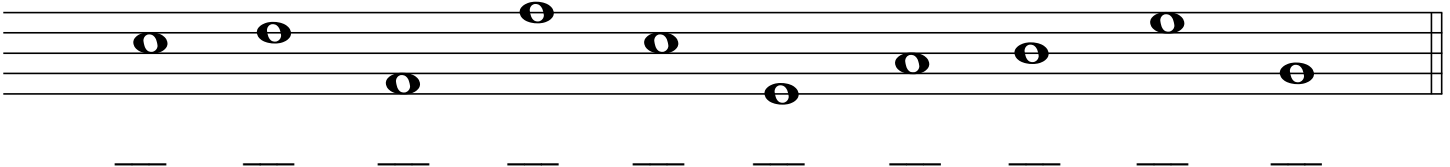

3. Desenhe a clave de Fá no início da pauta e então desenhe as notas indicadas. Se uma nota pode ser desenhada em mais de um local na pauta, escolha a que quiser desenhar.

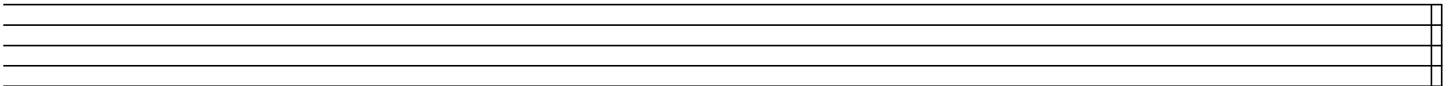

Dó Lá Mi Ré Fá Sol Si Dó Ré Sol

4. Desenhe a clave de Fá no início da pauta. Escreva o nome de cada nota e então circule a nota mais aguda em cada par.

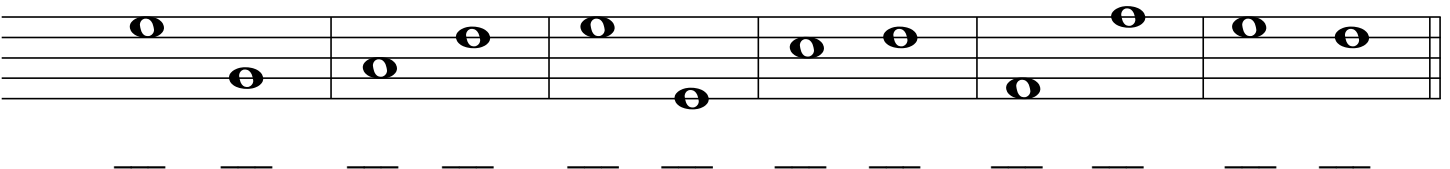

5. Desenhe a clave de Fá no início da pauta. Escreva o nome de cada nota e então circule a nota mais grave em cada par.

